

# การลงข้อมูลแพ้ยาในโปรแกรม JHCIS

เข้าชื่อผู้ป่วยที่ต้องการลงข้อมูล

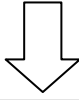

คลิก "คำวินิจฉัย-จ่ายยา-เวชภัณฑ์"



หน้าจอ "คำวินิจฉัย-จ่ายยา-เวชภัณฑ์" คลิก "แพ้ยา"

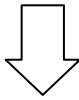

ลงข้อมูลยา

- 1
- 2
- 3
- 4
- 5
- 6
- 7

- ยาที่ผู้ป่วยแพ้ ระบุ ชื่อสามัญทางยา
- วันที่ ที่บันทึก
- ประเภทการวินิจฉัย ระบุ "certain"
- ระดับความรุนแรง ระบุ "3 : ร้ายแรง"
- ลักษณะการแพ้ยา ระบุ "27 : Allergic urticaria"
- ประเภทผู้ให้ข้อมูล -กรณีข้อมูลจาก รพ.ปากพอง ระบุ "รพ.อื่นให้ข้อมูล" ถ้ารพ.สต.พบเองแล้วส่งให้รพ.ปากพองประเมินแล้ว ระบุ "รพ.นี้ให้ข้อมูล"
- สถานบริการ รพ.ปากพอง ระบุ "

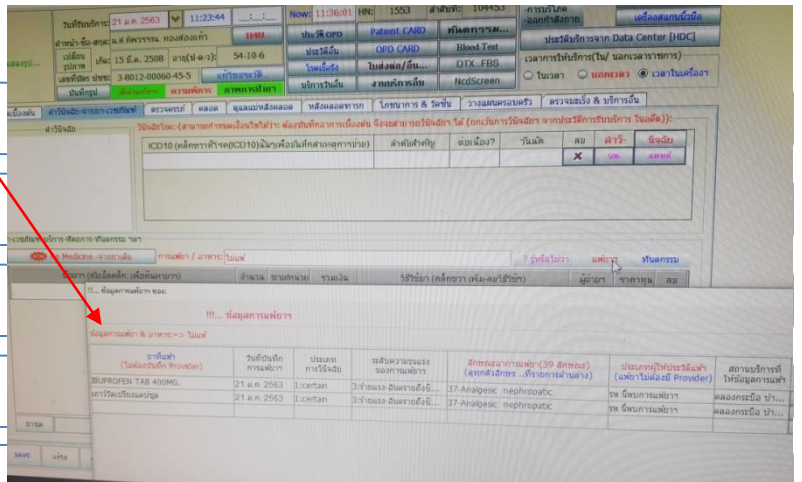
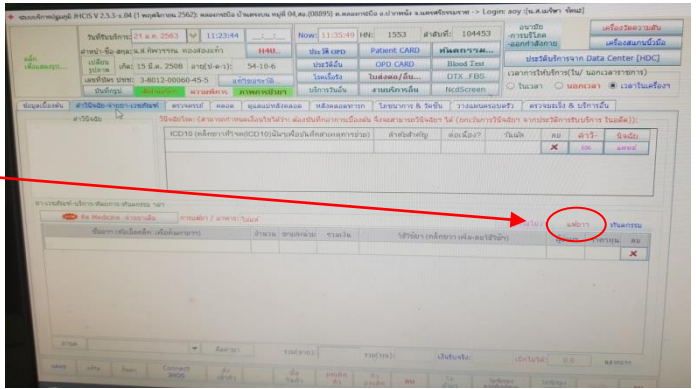
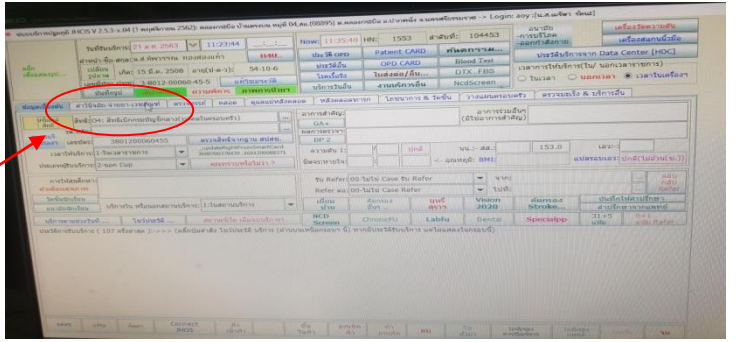

กรณีมียาอื่นที่อยู่กลุ่มเดียวกับยาที่ (รายละเอียดในหมายเหตุ) ให้ลงชื่อ **ตัวยาจนครบ**



ออกสู่หน้าจอรวม คลิก "คำเตือนสุขภาพ" แล้ว ระบุข้อความคำเตือน(รายละเอียดในหมายเหตุ)

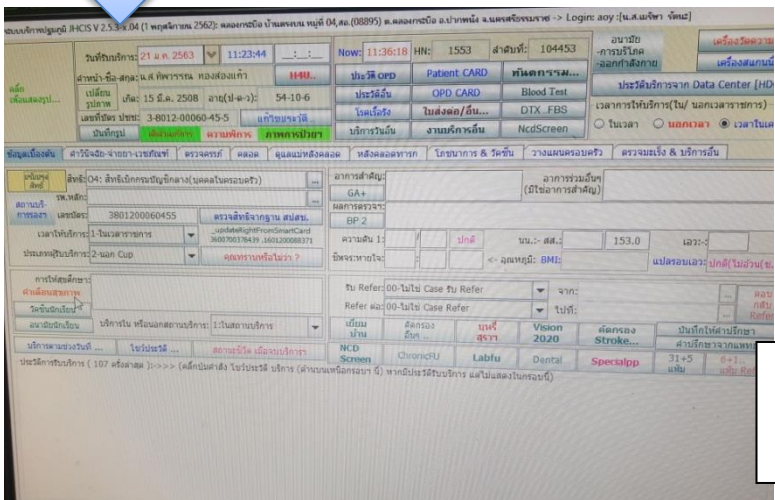

## หมายเหตุ

### มาตรฐานการ NOTE ใน JHCIS

#### 1. ผู้ป่วยแพ้ยา

##### 1.1 แพ้ ยากลุ่ม Penicillin

- ต้องถือการใช้ของยาทุกๆตัวในกลุ่ม คือ amoxicillin 250 mg AMOXICILLIN 500 MG  
Amoxicillin syr. dicloxacillin 250 mg DICLOXACILLIN 500 MG Penicillin 250 mg  
Penicillin syr.

- ระบุข้อความ “คำเตือนสุขภาพ”

ระบุระดับความรุนแรง  
ตามข้อมูลที่ส่งมาจากรพ.

ระงับอาการตามข้อมูล  
ที่ส่งมาจากรพ.

“ผู้ป่วยแพ้ยา..... ระดับ(ถ้ามี).....มีอาการ.....  
ห้ามใช้ยา..... และหลีกเลี่ยงการใช้ยาในกลุ่ม.....  
ได้แก่ยา(ที่มีใน รพ.สต.นั้นๆ) .....”

#### ตัวอย่าง

“ผู้ป่วยแพ้ยา Amoxicillin ระดับ Probable มีอาการ หน้าบวม ตาบวม

ห้ามใช้ยา Amoxicillin และหลีกเลี่ยงการใช้ยาในกลุ่ม Penicillin ได้แก่ Dicloxacillin ,  
Pencillin V”

##### 1.2 แพ้ ยา Co-Trimoxazole

- ต้องถือการใช้ของยาทุกๆตัวในกลุ่ม คือ Co-trimoxazole tab. Co-Trimoxazole syr.  
- ระบุข้อความ

“ผู้ป่วยแพ้ยา..... ระดับ(ถ้ามี).....มีอาการ.....  
ห้ามใช้ยา..... และหลีกเลี่ยงการใช้ยาในกลุ่ม.....  
ได้แก่ยา(ที่มีใน รพ.สต.นั้นๆ) .....”

#### ตัวอย่าง

“ผู้ป่วยแพ้ยา Co-Trimoxazole ระดับ Probable มีอาการ หน้าบวม ตาบวม

ห้ามใช้ยา Co-Trimoxazole”

##### 1.3 แพ้ ยาอื่นๆ

- ระบุข้อความ

“ผู้ป่วยแพ้ยา..... ระดับ(ถ้ามี).....มีอาการ.....  
ห้ามใช้ยา.....”

